FLAÑO
GABLER
LAZO

CENTRO

CULTURAL

LA MONEDA

CENTRO DE DOCUMENTACIÓN
ARTES VISUALES

Todos los derechos reservados. Prohibida la reproducción parcial y/o total. Conforme a la ley N° 17.336 sobre Propiedad Intelectual de Chile.

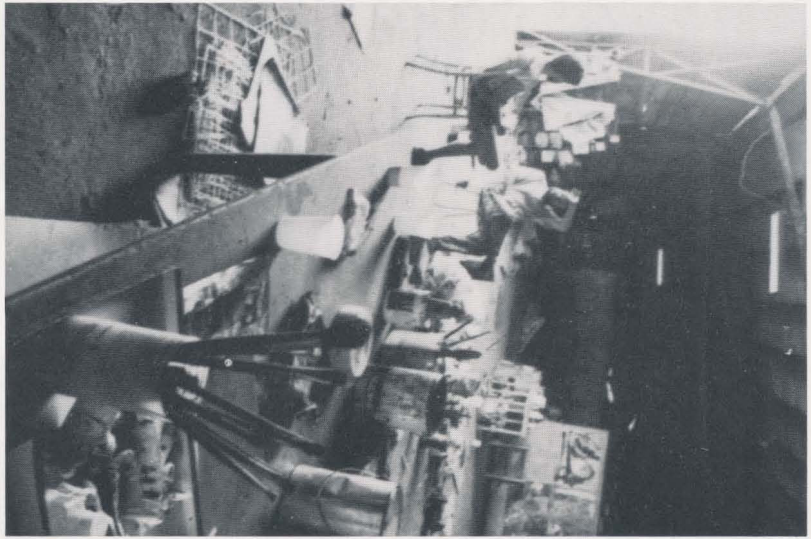

FOTOGRAFIA: CATHERINA PURDY

PROYECTO MALLOK-O

TRES CONOCIDOS PINTORES NUESTROS, PATRICIO FLAÑO, JUAN ENRIQUE GABLER Y FELIX LAZO, DECIDIERON AISLARSE DEL CONTAMINADO CIRCUITO CAPITALINO PARA INVESTIGAR EN NUEVAS PROPUESTAS, NUEVOS SOPORTES Y NUEVAS TECNICAS. EL LUGAR ESCOGIDO PARA ESTE ''RETIRO'' FUE UN GRAN GALPON ABANDONADO EN MALLOCO, DONDE ESTOS PINTORES DIERON RIENDA SUELTA A TODA SU CREATIVIDAD. EL RESULTADO, LUEGO DE MESES DE TRABAJO, ES UNA SORPRENDENTE EXPOSICION QUE FASCINA Y EMOCIONA AL MOSTRAR LOS INSOSPECHADOS RUMBOS DE LA CREACION HUMANA.

LA CORPORACION CULTURAL DE LAS CONDES LE INVITA A CONOCER ESTE PROYECTO, EL DIA JUEVES 21 DE OCTUBRE A LAS 19:30 HRS. EN LAS SALAS DEL INSTITUTO CULTURAL DE LAS CONDES.

LAS CONDES, OCTUBRE DE 1993

AUSPICIAN

CERVEZA CRISTAL EN EL ARTE
COCHRANE S.A.
HERGAR
MORGAN IMPRESORES
DIARIO EL MERCURIO

IMPRESION

TALLERES DE XEROX DE CHILE S.A.