

GARAFULIC

esculturas

CENTRO

CULTURAL

LA MONEDA

CENTRO DE DOCUMENTACIÓN
ARTES VISUALES

Todos los derechos reservados. Prohibida la reproducción parcial y/o total. Conforme a la ley N° 17.336 sobre Propiedad Intelectual de Chile.

esculturas
LILY GARAFULIC

MCMLXII

EDICIONES REVISTA DE ARTE

UNIVERSIDAD DE CHILE



notas biográficas

LILY GARAFULIC comienza sus estudios artísticos en la Escuela de Bellas Artes de la Universidad de Chile, bajo la dirección del escultor Lorenzo Domínguez.

Es nombrada profesora de la Cátedra de Escultura el año 1951.

Obtiene diversos premios en Salones Oficiales, de Verano de Viña del Mar y distinciones en muestras chilenas en el extranjero: Argentina, Brasil, Colombia y Estados Unidos.

Le fué concedida la Beca Guggenheim 1944-1945 para estudiar un año en los Estados Unidos donde trabajó escultura con José de Creft y grabado con S. W. Hayter.

El año 1957, la Universidad de Chile, la envía a Europa y Medio Oriente para estudiar la Técnica del Mosaico.

Ha tenido diversas exposiciones individuales: Esculturas y Dibujos en la Sala del Instituto Chileno-Británico de Santiago, el año 1944. Esculturas, Dibujos y Grabados en la Sala de Exposiciones de la Universidad de Chile, año 1947. Exposición de Mosaicos en la Sala del Pacífico el año 1949.

De sus trabajos en Obras Públicas podemos citar entre otras: 16 figuras monumentales para la Basílica de Lourdes, el Púlpito de piedra y los Mosaicos del Bautisterio; 2 Relieves monumentales para la ciudad de Valparaíso; 2 Figuras en piedra para la ciudad de La Serena.

Actualmente, profesora de la Cátedra de Escultura en Materias Definitivas, en la Escuela de Bellas Artes.

esculturas

I	FORMA MELODICA	ébano
II	MEDUSA	metal
III	HOMENAJE	bronce
IV	ORIGENES	marmol
V	METAMORFOSIS	marmol
VI	FORMA	marmol
VII	RITMO	madera
VIII	COMPOSICION	madera
IX	MIROTAHITI	madera
X	TARQUINIA	bronce

serie de los aku - aku (espíritus)

ESPIRITU DE LA ISLA	concreto-metal	XI
ESPIRITU DE LA GUERRA	concreto-metal	XII
ESPIRITU DEL TIEMPO	madera metal	XIII
ESPIRITU DEL SOL	madera metal	XIV
ESPIRITU DEL AIRE	madera metal	XV
ESPIRITU DEL DIA	madera metal	XVI
ESPIRITU DE LA NOCHE	madera metal	XVII
ESPIRITU DE LA LUNA	metal	XVIII
ESPIRITU DEL TORO	metal	XIX
ESPIRITU DEL AGUA	onix	XX
ESPIRITU DE LA TIERRA	travertino	XXI



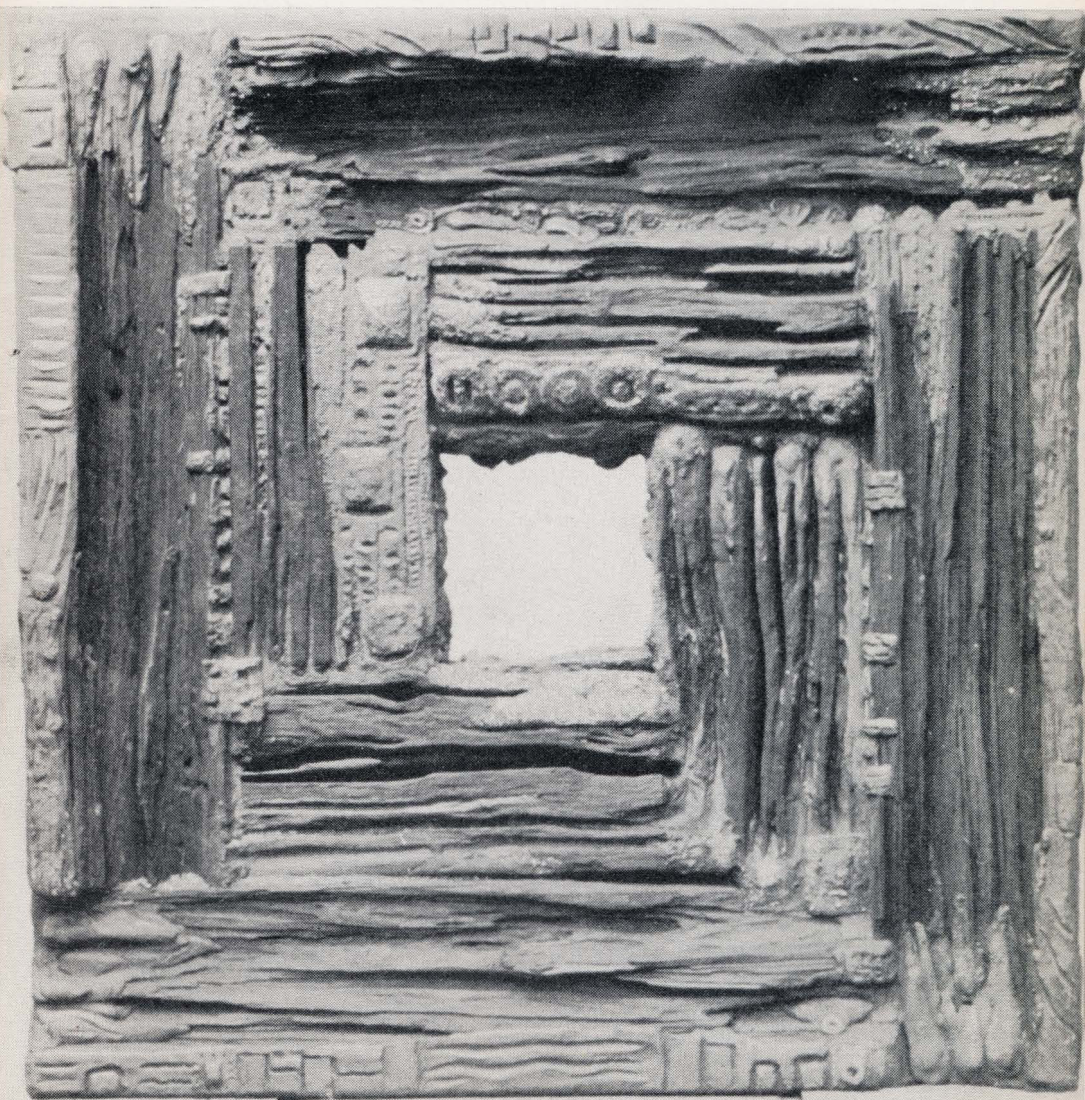



espíritu de la isla

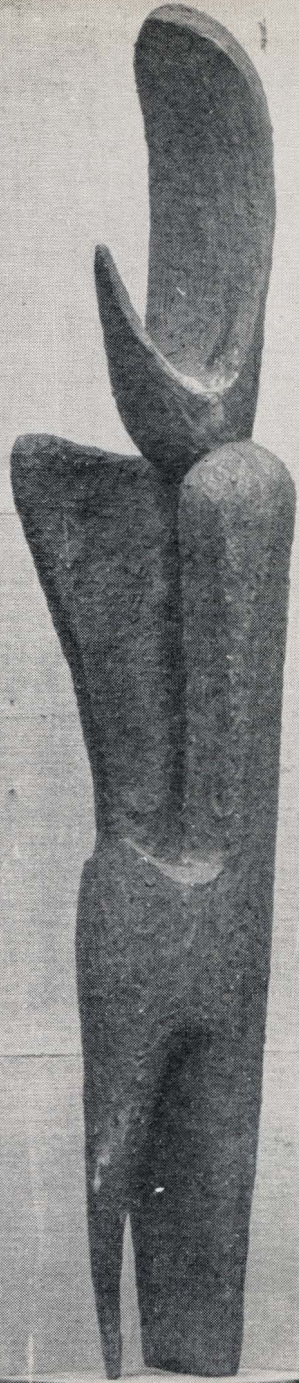

espíritu de la guerra



espíritu de la luna

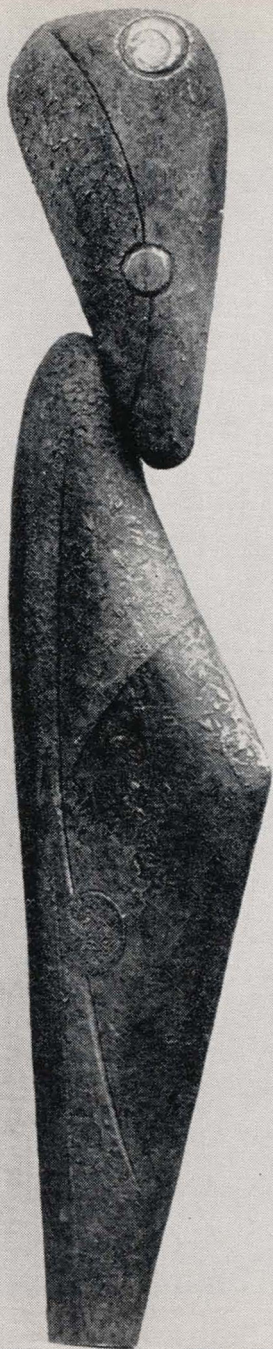

espíritu del agua



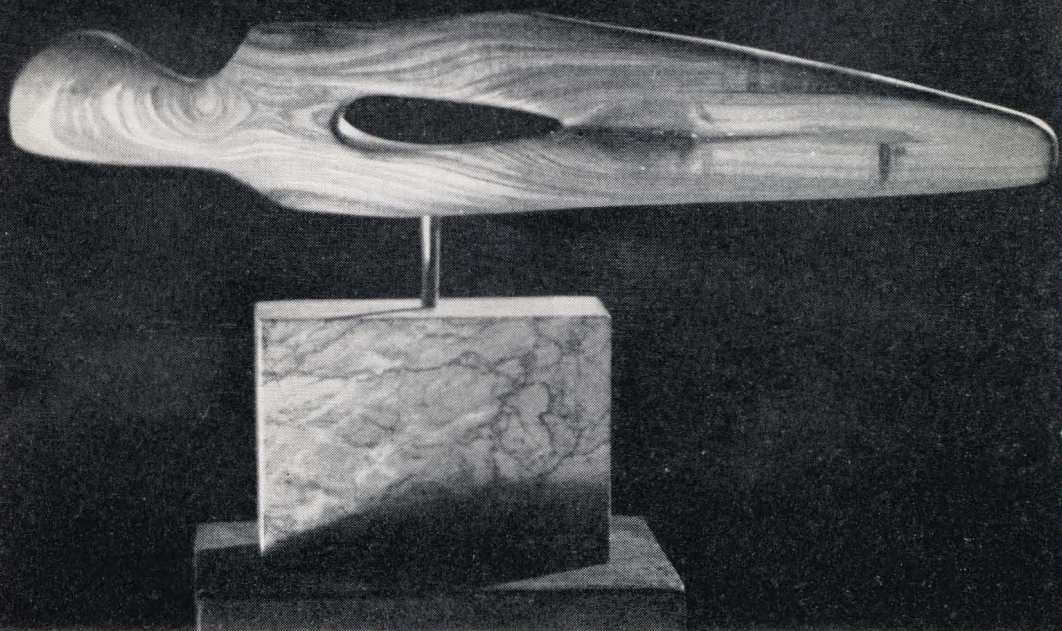



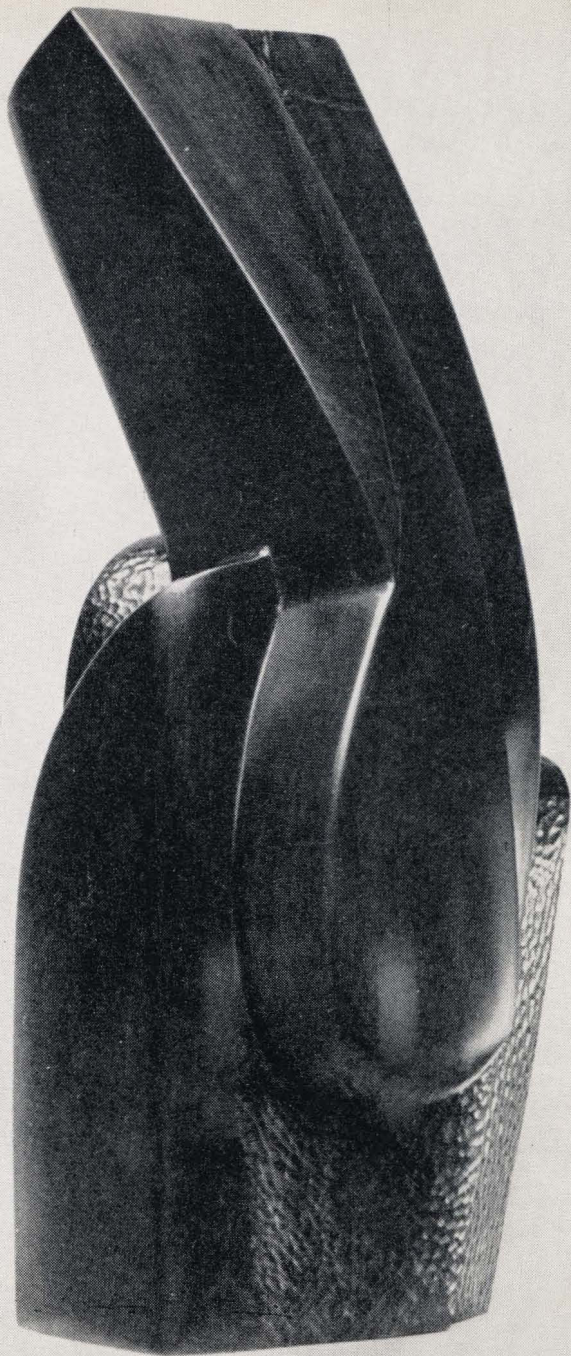

espíritu del toro



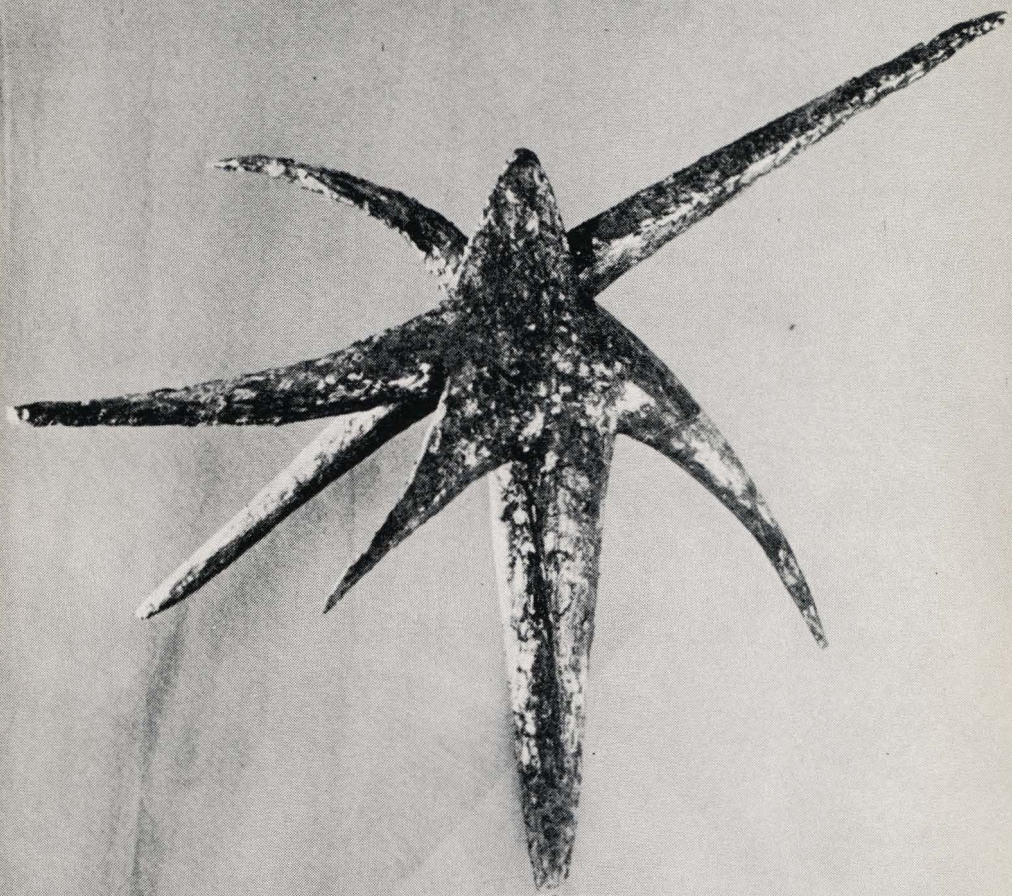



instituto de extensión de artes plásticas